

INFORMACIÓN INSTITUCIONAL – FUNDACIÓN MI CASA

En cumplimiento del requisito de transparencia: art. 15 de la Ley 20.032, del Reglamento de fecha 28 de diciembre del año 2021, publicado el 7 de marzo del 2022 y de otras leyes vigentes, se informa lo siguiente:

Nombre	Fundación Mi Casa
Rut Institucional	70.015.680-k
Domicilio sede central	Luis Barros Valdés No 775, Comuna de Providencia, RM
Teléfono	56.02.27903800
Correo electrónico	info@fundacionmicasa.cl
Relación de origen	Iniciativa Individual
Personalidad jurídica	Decreto No 01360 de fecha 22 febrero de 1952, Inscripción No. 36591 de fecha 22 de febrero de 1952
Representante Legal	Delia Del Gatto Reyes, C.I. 6.374.978-8
Página web	www.fudacionmicasa.cl

ESTRUCTURA DE GOBIERNO Fundación Mi Casa es administrada por un Directorio que tiene a su cargo la dirección superior en conformidad con los estatutos. Está compuesto por seis miembros y es el propio Directorio, a través de votación, el que debe renovar y/o confirmar a sus integrantes, y designar sus cargos, cada cinco años. Los miembros del Directorio podrán ser reelegidos por períodos iguales y sucesivos, sin límites de reelección.

FUNDADOR: Padre Alfredo Ruiz-Tagle Jiménez (Q.E.P.D)

El Directorio de la Fundación está integrado por las personas que se detallan:

Nombre	RUT	CARGO
Fernando Enrique Correa Ríos	5.379.539-0	Presidente
Ana Loreto Ditzel Lacoa	7.883.224-K	Vicepresidente
José Alfredo Rojas García	12.463.647-7	Director
Carlos Roberto Foxley Detmer	7.010.798-8	Director
María Josefina Bilbao Mendezona	3.380.010-K	Director
Pedro Marcelo Guzmán Bilbao	10.033.677-4	Director

El Directorio de la Fundación podrá admitir como Miembros Colaboradores a las personas naturales o jurídicas, públicas o privadas, nacionales o extranjeras que así lo soliciten y se comprometan a colaborar gratuitamente en el desarrollo de los fines de la Fundación dándole asistencia técnica, profesional o económica. La condición de Miembro Colaborador no crea vínculo jurídico alguno entre este y la Fundación.

ESTRUCTURA OPERACIONAL:

Fundación Mi Casa tiene una Dirección Ejecutiva cuya función será gestionar e implementar los acuerdos adoptados por el Directorio y que este le encomiende. La Dirección Ejecutiva tiene las atribuciones que el Directorio le otorga. La estructura organizacional de Fundación Mi Casa es centralizada y se presenta en el siguiente **organigrama**:

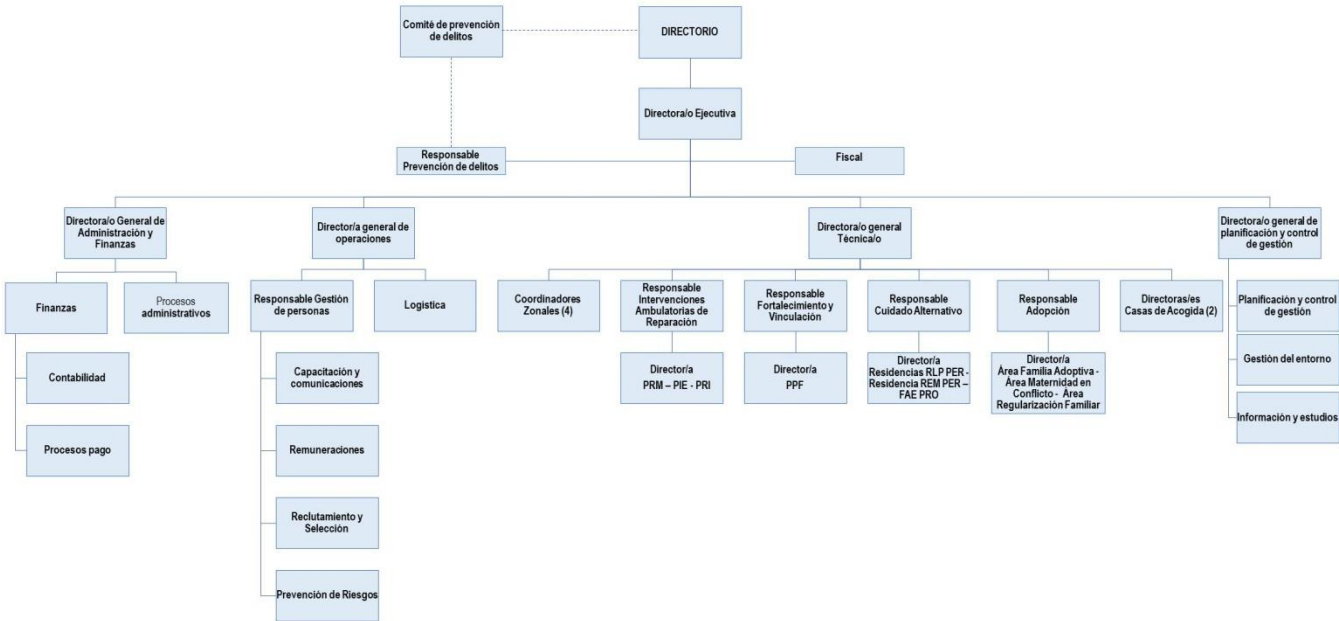

DOTACION TRABAJADORES FMC POR PROYECTO ACTUALIZADA A 31 DE DICIEMBRE 2025

Proyectos	Directores	Trabajadores Sociales	Psicólogos	Otros Profesionales	Técnicos y Administrativos	Servicio Auxiliar
PPF 24 HORAS LAMPA	VALENTINA MORALES SALAZAR	4	2	1	2	1
PPF 24 HORAS SAN JOAQUIN	JESSICA ALEJANDRA VASQUEZ CASTILLO	2	2	0	0	2
PPF CACHAPOAL	BARBARA CAROLINA REYES CARRASCO	5	2	0	1	1
PPF CALAMA	HELLEN YUSSI ROCCO DURÁN	2	1	0	0	2
PPF CALERA DE TANGO	RODRIGO ALBERTO MONTENEGRO JORQUERA	1	1	0	2	1
PPF CASTRO	CAROL DENISS PALMA BRAVO	2	1	0	2	1
PPF COCHRANE	CHERYL JOSSELIN GEISSBUHLER CÁCERES	1	1	1	0	2
PPF GRANEROS	CAROLINA JESSICA GODOY PEÑA	6	1	1	2	1
PPF HUASCO	SANDI LETRICIA AMAYA BARROS	2	1	0	1	2
PPF MACHALI	ANDREA ISABEL NUÑEZ FAUNDEZ	3	2	0	1	1
PPF MARIQUINA	CHARLY FLAMINIO ESPINOZA DELGADO	2	2	0	1	1
PPF O'HIGGINS	DOMENICA TORRES LOPEZ	4	1	1	1	0
PPF OLIVAR	CINTHIA NICOLE IBARRA ARAYA	5	1	0	0	1
PPF PEÑAFLORES	MARCELA CECILIA TEJAS ZAMUDIO	8	3	0	1	1
PPF PETORCA	NATALIA ANDREA SOTO DEMETRIO	1	1	0	2	1
PPF RANCAGUA	MARIA CONSTANZA GUZMAN GUAJARDO	6	1	0	1	1
PPF RANCAGUA II	CAROLINA MARCELA OYARZUN HENRIQUEZ	5	2	0	1	1
PPF VALDIVIA	FANNY ROXANA OJEDA GALVEZ	5	4	1	0	1
PPF VIÑA DEL MAR	ROXANA ESTEPHANIE MUÑOZ VELASQUEZ	3	2	0	4	1
AFT-PF AYSEN	CRISTIAN TORRES ARANEDA	2	3	0	2	1
AFT-PF CALAMA	EDISON MARCELO LAZO MALDONADO	5	4	0	3	1
AFT-PF CALAMA I	NICOLE QUIÑONES ALMONTE	4	4	1	2	1
AFT-PF CHILLAN	JOSE PAREDES	5	2	0	1	1
AFT-PF CHILLAN II	FRANCISCA GRACIELA BRUNA GACITUA	5	8	0	0	2
AFT-PF CHILLAN VIEJO	VALESKA SOTO ORTIZ	5	7	0	1	1
AFT-PF CORRAL	MONICA BERROCAL MONJE	5	4	0	1	1
AFT-PF DIGUILLIN	JOHANA SOLEDAD GUZMAN NOVA	5	4	1	1	1
AFT-PF ERCILLA	ALICIA ANTONIA ORTIZ BELTRAN	2	1	0	2	1
AFT-PF FUTALEUFU	EDUARDO CONTRERAS BURGOS	2	1	0	1	1
AFT-PF FUTRONO	SANDRA GISSELA MUÑOZ MUÑOZ	6	3	0	1	1
AFT-PF LA UNION	MAXIMILIANO ISAAC ARANEDA OPORTO	9	6	0	1	1
AFT-PF LANCO	MARCELO ALONSO HERRERA CORONADO	5	4	0	2	2
AFT-PF PAILLACO	LUIS MILLACURA PAILLACO	5	3	0	1	1
AFT-PF RIO HURTADO	JESSICA YANETH VEGA JIMENEZ	6	3	0	2	1
AFT-PF SAN CARLOS	ELISABET SOLEDAD VERA SANDOVAL	7	4	0	1	1
AFT-PF TIRÚA	LUZ ARIANA REYES AQUEVEQUE	4	3	0	2	1
AFT-PF VICTORIA	CAROLINA ANDREA ARANEDA PAILLAO	5	4	1	1	2
PRM CENIM CABILDO	ELIET ELIZABETH PEREZ OLIVARES	4	2	2	1	0
PRM CENIM CALBUCO	RUTH ESTEFANY CACERES LARA	3	5	1	1	1

PRM CENIM CHAITEN	ROSA JADURI MOLINA	1	1	2	0	1
PRM CENIM COCHRANE	ANGELICA MARIA RODRIGUEZ MORENO	2	2	1	1	2
PRM CENIM EL QUISCO	JORGE ENRIQUE CARRASCO VASQUEZ	1	1	0	1	1
PRM CENIM HUASCO	TIANI NAOMI ARAYA JIMENEZ	5	5	1	1	1
PRM CENIM ISLA	EVELYN GONZALEZ LOO	4	3	2	0	1
PRM CENIM LOS LAGOS	KARINA ALEJANDRA MIRANDA AGUILAR	9	6	1	1	1
PRM CENIM OSORNO	JOSE HERNAN PEÑA TORRES	7	6	1	1	1
PRM CENIM PEUMO	KARINA ANDREA FUENTES VERGARA	8	5	1	1	1
PRM CENIM PUERTO	LORETO PEREZ SANCHEZ	3	4	1	0	1
PRM CENIM PURRANQUE	LUIS ARMANDO HERRERA REYES	4	3	1	1	1
PRM CENIM PUYEHUE	CARLA ELIZABETH MORAGA GONZALEZ	5	3	1	0	2
PRM CENIM RANQUIL	PAOLA ANDREA ORTIZ MENDEZ	8	7	1	1	1
PRM CENIM RIO MAULE	CARMEN GLORIA YAÑEZ VEGA	5	3	1	1	1
PRM CENIM SAN ANTONIO	CLAUDIA ANDREA VALENZUELA CORNEJO	7	7	1	1	1
PRM CENIM SAN BERNARDO II	JACQUELINE LEONOR EPUÑAN OROSTICA	5	6	0	1	1
PRM CENIM SAN VICENTE	ANGELICA MARIA MEDINA CARICEO	4	4	2	0	1
PRM CENIM TALCA	INGRID INZUNZA MAZA	5	5	2	0	2
PRM CENIM VALLENAR	CHERY VALESKA SANCHEZ GUTIERREZ	6	5	1	1	1
PIE 24 HORAS CALAMA	NICOL ANDREA FERNANDEZ ALVAREZ	5	1	1	1	1
PIE 24 HORAS EL BOSQUE	ADRIANA MARJORIE MORENO GONZALEZ	3	2	0	2	1
PIE 24 HORAS LA GRANJA	VERONICA CAROLINA ANDRADE MORA	3	2	1	1	0
PIE 24 HORAS LAMPA	NADIA RAYEN CASTRO GUAJARDO	2	2	0	4	1
PIE 24 HORAS MAIPO	CATHERINE TELLO CERDA	3	1	0	2	1
PIE 24 HORAS SAN BERNARDO	JOEL MUÑOZ TOTIN	3	2	0	1	1
PIE 24 HORAS SAN JOAQUIN	KARLA ISABEL CALDERON CAMPOS	3	2	1	1	1
PIE 24 HORAS SANTA MARIA	CINDY DIAZ ARAVENA	3	1	1	2	1
PIE ANTOFAGASTA	JORGE MUÑOZ HERRERA	3	2	0	2	2
PIE CALAMA	ROBINSON LAUTARO RODRIGUEZ ARDILES	7	4	1	2	1
PIE COCHRANE	FABIOLA ALEJANDRA ALEGRIA VEGA	3	1	1	2	1
PIE SAN RAMON	ERICK ROMERO SAN MARTIN	3	3	0	1	1
PIE SANTA CRUZ	YENIFER MAKARENA ALBORNOZ GUTIERREZ	7	4	1	3	1
PIE TAL TAL	CATHERINES GRICEL SANHUEZA MARZAN	2	1	0	1	1
PIE TEMUCO	MARIA ISABEL MUÑOZ ZAMBRANO	2	2	0	5	1
PRI ANTOFAGASTA	CARLA SANCHEZ SALAZAR	0	2	1	0	2
PRI LA SERENA	PAOLA HERRERA GALLEGUILLOS	0	1	1	1	0
PRI PUERTO MONTT	MONICA DANIELA ANDREA LILLO BALKENHOL	0	2	0	1	2
PRI RANCAGUA	VIVIAN TAMARA FIGUEROA GONZALEZ	0	1	0	0	0
PRI VALDIVIA	MITZY LORENA TORRES JIMENEZ	0	1	0	2	0
FAE ANCUD	ELIANA JANETH NENEN CARCAMO	2	2	1	1	1
FAE CALBUCO	JESSICA OÑATE VARGAS	2	1	1	1	2
FAE CONCEPCION III	JAIME URRUTIA ARANCIBIA	3	3	1	1	1
FAE ILLAPEL	BERNARDA MOLINA MEZA	4	5	1	1	1
FAE LOS RIOS	CECILIA ESTER OYARZUN PEREZ	4	5	2	0	1

FAE PUERTO NATALES	MARIA PAZ ORMAZABAL HERNANDEZ	4	1	0	1	1
FAE TEMUCO	LUISA KATHERINE PAREDES FUENTES	5	4	1	1	2
FAE VALDIVIA	VIVIANA IVETT ISLA BERROCAL	6	6	1	0	1
RLP PER ALEAH	OMAR XAVIER PINTO VILLALOBOS	4	2	5	11	24
RLP PER AYSEN	ROXANA MARLENE NEHUE CARDENAS	1	1	0	8	9
RLP PER CIUDAD JARDIN	MACARENA PAZ NARVAEZ FREZ	2	2	7	8	12
RLP PER ILLAPEL	CAMILA ESTEFANIA MATURANA RIVERA	2	1	3	4	12
RLP PER IQUIQUE	CLAUDIA ANDREA DOMINGUEZ IGNACIO	5	2	2	14	35
RLP PER MAGALLANES	FRANCISCA VALERA CARVAJAL	2	1	6	9	8
RLP PER OSORNO	SANDRA TORRES CASANOVA	3	1	3	19	10
RESIDENCIA PALENA	YASNA MUÑOZ VARGAS	1	1	1	1	8
RLP PER RENGO	MARIELA CARLA CARRASCO NORAMBUENA	3	1	4	19	19
RLP PER SAN FELIPE	MARIA JOS ARAYA ALLENDE	2	0	4	9	6
RLP PER VIÑA DEL MAR	CELSO RIOS SEPULVEDA	3	1	5	15	10

Evaluación de la satisfacción de los usuarios

En este acápite, se presentan los resultados por modalidad de las calificaciones otorgadas a cada proyecto por los NNA usuarios y sus referentes adultos, sistematizados por los supervisores del Servicio nacional protección especializada, en dos ítems del instrumento de supervisión técnica, a saber: "Los NNA manifiestan una percepción favorable de la atención recibida y conocen los canales formales para dar a conocer su opinión" y "Los adultos manifiestan una percepción favorable de la atención recibida en el proyecto, tanto para ellos como para los NNA, y conocen los canales formales para dar a conocer su opinión".

Los resultados arrojaron un 94,8% de respuesta favorable en el caso de los NNA y 88,78% para los adultos.

Nivel de satisfacción de NNA con la atención recibida

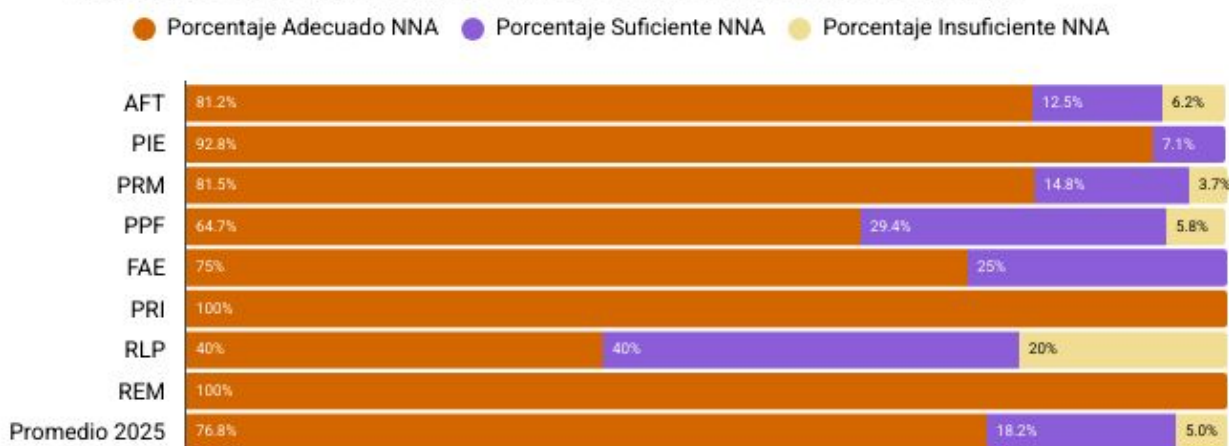

Nivel de satisfacción de referentes adultos, padres, madres o cuidadores con la intervención

